



SENASA

**PERSPECTIVAS Y
EXPERIENCIAS EN EL
SECTOR PÚBLICO
EL CASO ARGENTINA**

OIE
CONFERENCIA INTERNACIONAL
SOBRE LA IDENTIFICACIÓN Y TRAZABILIDAD DE
LOS ANIMALES

Buenos Aires-Argentina, 23 al 25 Marzo de 2009



56 MILLONES
 3 MILLONES DE
 DE 150 MILLONES
 4 MIL BINES DE
 2 MILLONES DE
 PORCINOS
 EQUINOS

1 Punto = 1000 Porcinos
 1 Punto = 1000 Cabrinos
 1 Punto = 5000 Equinos

SITUACIÓN SANITARIA Y PRODUCTIVA DE ARGENTINA

**SISTEMA DE GANADERÍA EXTENSIVO DE BASE PASTORIL
COMPLEJA RED DE INTERCAMBIOS COMERCIALES**

**ARGENTINA NO TIENE LAS PRINCIPALES ENFERMEDADES
QUE AFECTAN EL COMERCIO INTERNACIONAL**

**LINEAMIENTOS INTERNACIONALES DE LA OIE SOBRE
LA DECLARACION DE ENFERMEDADES DE LOS ANIMALES**

LIBRE DE FIEBRE AFTOSA. PROGRAMA ANUAL DE VACUNACIÓN.

ENCEFALOPATIA ESPONGIFORME BOVINA - BSE

MANTIENE UN ACTIVO PROGRAMA DE CONTROL DE RESIDUOS

**ARGENTINA EXPORTA
ALIMENTOS A LOS
5 CONTINENTES**

**185 PAÍSES
RECIBEN
ALIMENTOS
ARGENTINOS**

**DURANTE 2008
EXPORTO POR VALOR
DE U\$S 30.000 MILLONES**

**500.000 MIL TN.
DE CARNES**

**ARGENTINA
AL MUNDO**



ÁMBITO INSTITUCIONAL MARCO REGULATORIO

Secretaría de Agricultura,
Ganadería, Pesca y
Alimentos



Instituto Nacional de
Tecnología Agropecuaria



SENASA



Instituto Nacional de
Tecnología Industrial



Entidades de
Productores



COMISION DE
TRAZABILIDAD
SAGPyA



Asociaciones de
Criadores

Cámaras de
Comercializadores
de Ganado



Cámaras de la
Industria Frigorífica



Organismos
de Gobierno



Gobiernos
Provinciales



ESTRUCTURA SENASA

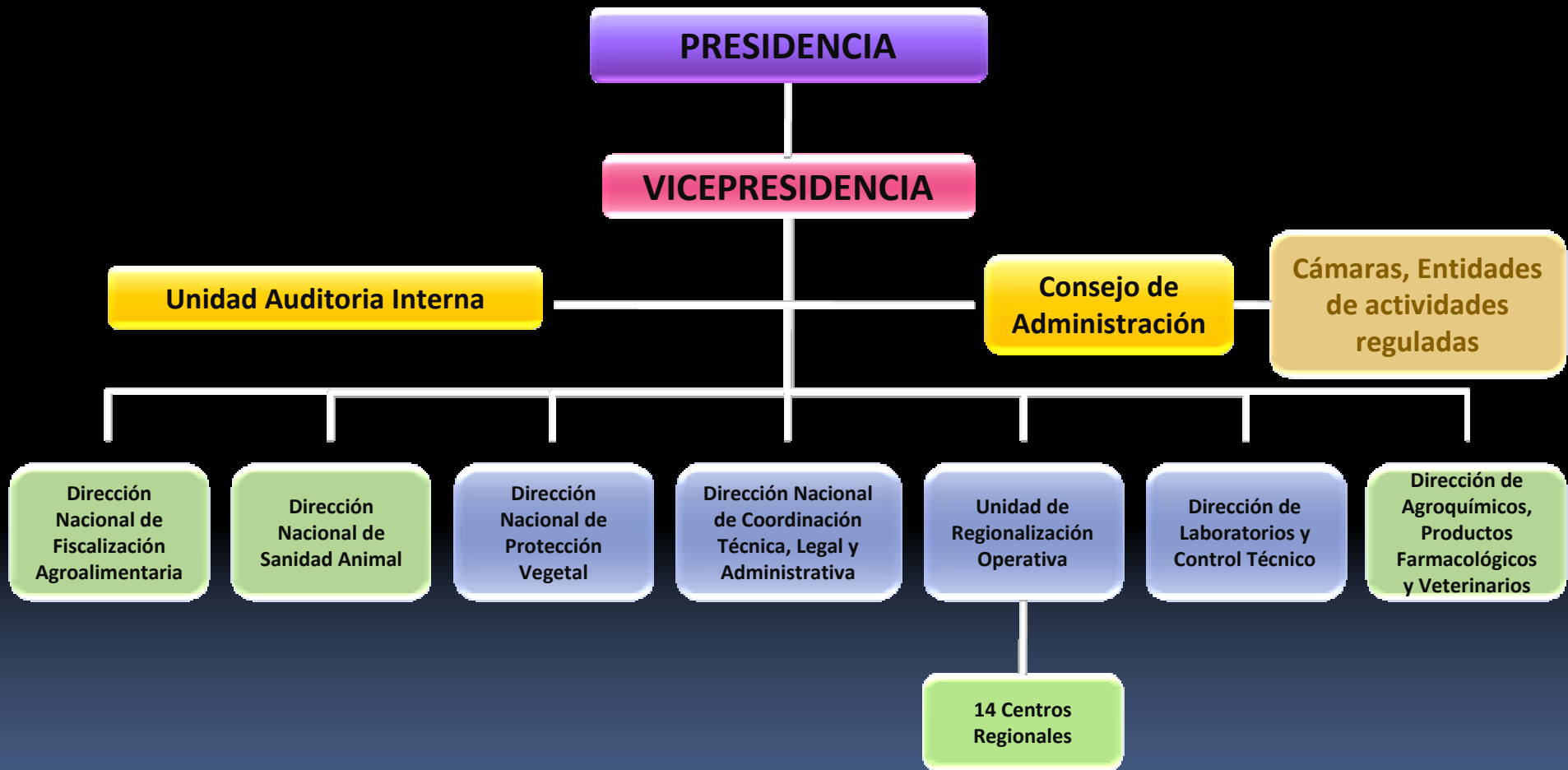

SISTEMA DE INFORMACION DEL SENASA

Sistema de Información de Sanidad Animal

Padrones

- RENSPA
- Establecimientos
- Unidades Productivas
- Registros Especiales
 - Habilitaciones
 - Predios FERIALES



DTA
Movimientos
De animales

Formulario de Movimientos de Animales (DTA) con campos para datos de identificación, fechas, y firmas. Incluye un sello circular de la SENASA.

Existencias de Animales

- Ingresos de animales
- Egresos de animales
- Existencias por especie
- Identificación individual

Registros Sanitarios

- Vigilancia Activa
- Vigilancia Pasiva
- Planes de Vacunación
- Certificaciones





Sistema de Información de Fiscalización Agroalimentaria

Padrones

- Establecimientos faenadores
- Establecimientos despostadores
- Plantas industrializadoras

Existencias

- Tarjeta de corrales (tropa)
- Ingresos de materia prima
- Producción obtenida

Est: AMANCAY S.A.I.C.A.F.I.			
Senasa: 1974	Mat: 32665-8	C.U.I.T.: 30-51592479-1	
Titular Faena: AMANCAY S.A.I.C.A.F.I.			
Mat: 032665-8		C.U.I.T.: 30-51592479-1	
F. Faena: 13/11/2007		Tipificador	
Tropa nro:	Garron	Peso	542
2076	11	160	Matriculado
			
04893300015273			
Clasif.	Tipif.	Destino	
NO	U1	ES/ES	
			

Registros Sanitarios

- Inspección veterinaria
- Antemortem
- Posmortem
- Decomisos
- Sala de emergencia

IDENTIFICACIÓN ANIMAL Y TRAZABILIDAD EN ARGENTINA

Evolución de la Identificación Bovina en Argentina

Año	Necesidad	Sistema
-----	-----------	---------

Siglo XIX

Identificar Propiedad

Marca a fuego



Principio Siglo XX

Registro de Reproductores

Tatuajes RP



Mediados Siglo XX

Hembras bovinas vacunadas
Contra la brucelosis

Señales Auriculares



2003

Certificación de Exportaciones a "Unión Europea"

Caravana Simple



2006

Unificación en un único Sistema Nacional obligatorio

Caravana Doble



IDENTIFICADORES BOVINOS



APLICACIÓN WEB SENASA DE ASIGNACIÓN DE RANGOS DE CARAVANAS

 **Usuario:** Juan Angel Cruz [Pagina Principal](#) [Cerrar Sesion](#)

[Usuarios](#) [Fabricas](#) [Caravanas](#) [Opciones](#)

Listado Solicitudes de Caravanas

Filtrado por:

Desde Fecha: **Hasta Fecha:** **Solicitud:**

Especie: **Usuario:**

Estado: **Color:** **Tipo:**

Fabrica:

Renspa Cuig Nro Caravana Formulario Cuig:Caravana

⏪ ⏩ **Pagina 27 de 27**

Nro	Fabrica	Usuario	Fecha	Tipo	Renspa	Cuig	Digito	Can.	Especie	Color	Rango	Estado
304211	BARCOS OSCAR GUSTAVO	Barcos	17/03/2009	Iden.	20.004.0.00040/00	AB778	114	50	Bovinos	Amari.	A125 - A174	Soli.
304212	BARCOS OSCAR GUSTAVO	Barcos	17/03/2009	Iden.	20.004.0.00294/00	AB779	132	100	Bovinos	Amari.	A125 - A224	Soli.
304213	VILLA NUEVA S.A.	Zacarias	17/03/2009	Iden.	05.009.0.01670/00	IP168	166	25	Bovinos	Amari.	A000 - A024	Soli.



TRAZABILIDAD EN ARGENTINA ESQUEMA SIMPLIFICADO



FUTURO DE LA IDENTIFICACION EN LA ARGENTINA

100 % del rodeo bovino nacional identificado para el 2011

**Continuar progresando en la identificación de ovinos y
equinos**

Comenzar con la identificación de otras especies.

**Seguir la expansión del uso de tecnología
electrónica aplicada a la identificación animal**



FUTURO DE LA TRAZABILIDAD EN LA ARGENTINA

**integrar los sistemas de información del SENASA
en un sistema en línea**

**Aprovechar las tecnologías de las comunicaciones
En la relación entre el servicio y los usuarios**



GRACIAS



Visualización Geográfica de la Información Sanitaria y Productiva

